

Billowing Rose by DROPS Design

Strikket bolero med bølgemønster. Størrelse S - XXXL. Arbejdet er strikket i DROPS Big Merino.

DROPS Design: Model mb-043

Garngruppe C eller A + A

Størrelse: S/M - L - XL/XXL - XXXL

Materialer:

DROPS BIG MERINO fra Garnstudio (tilhører garngruppe C)

400-450-500-600 g farve 19, beige

Arbejdet kan også strikkes med garn fra:

"Alternativ garn (Garngruppe C)" – se link under.

DROPS RUNDPIND (80 cm) nr 5,5 – eller den pind du skal bruge for at få 20 masker og 24 pinde bølgemønster på 10 cm i bredden og 10 cm i højden.



DROPS 188-32

Garnpriser (per 24.04.2021)

Garn (vægt)	Indhold	Danmark
DROPS Big Merino mix (50g)	100% Uld	31.00 DKK
DROPS Big Merino uni colour (50g)	100% Uld	31.00 DKK

 Garnet til denne opskrift koster fra **248.00kr***.

(*) Pris for opskriften er udregnet efter den mindste størrelse / billigste farve. Du finder en oversigt over priserne i denne udskrift, som du kan brug hvis du vil regne prisen ud for andre størrelser.

Alt garn som er brugt i denne opskrift er DROPS garn. Du finder butikker og opdaterede farvekort på garnstudio.com

Opskrift DROPS 188-32

INFORMATION TIL OPSKRIFT:

RETSTRIK (strikkes frem og tilbage):



Strik ret på hver pind.

MØNSTER:

Se diagram A.1 til A.5.

Diagrammerne viser alle pinde i mønsteret set fra retsiden.

BOLERO:

Arbejdet strikkes frem og tilbage i et helt stykke, derefter bukkes arbejdet på midten og sys sammen under ærmerne/i siderne (se stiplede linje på måleskitzen). For at få plads til alle masker strikkes der på rundpind.

Slå 140-163-163-186 masker lidt løst op på rundpind 5,5 med Big Merino. Strik 4 pinde retstrikket – se forklaring over.

Næste pind strikkes således fra retsiden: 1 kantmaske retstrikket, strik A.1 over de næste 138-161-161-184 masker (= 6-7-7-8 rapporter à 23 masker) og afslut med 1 kantmaske retstrikket. Når A.1 er strikket færdig er der 128-149-149-170 masker på pinden. Videre strikkes A.2 med 1 kantmaske retstrikket i hver side. HUSK PÅ STRIKKEFASTHEDEN!

Når A.2 er strikket totalt 3-3-4-4 gange i højden (arbejdet måler ca 12-12-14-14 cm målt fra midt på bølgerne) slås der 12 nye masker op til ærmer i slutningen af de 2 næste pinde = 152-173-173-194 masker.

Næste pind strikkes således fra retsiden: 3 kantmasker retstrikket, strik A.3 (= 10 masker – start på 3.pind i diagrammet da de 2 første pinde blev strikket da der blev slået nye masker op til ærmer), fortsæt A.2 over de næste 126-147-147-168 masker (start på 3.pind i A.2), strik A.4 (= 10 masker – start på 3.pind i A.4) og afslut med 3 kantmasker retstrikket. Fortsæt mønsteret således til arbejdet måler ca 46-50-52-56 cm – afslut efter en hel rapport i højden.

Luk 12 masker af i begyndelsen af de 2 næste pinde = 128-149-149-170 masker.

Videre strikkes A.2 med 1 kantmaske retstrikket i hver side (første gang A.2 strikkes startes der på 3.pind i A.2 da de to første pinde blev strikket da der blev lukket af i hver side). Når A.2 er strikket totalt 3-3-4-4 gange i højden strikkes A.5 med 1 kantmaske retstrikket i hver side (= 6-7-7-8 rapporter à 21 masker). Når A.5 er strikket færdig er der 140-163-163-186 masker på pinden. Strik 4 p retstrikket og luk af fra retsiden med elastisk aflukningskant som forklaret under. Boleroen måler ca 58-62-66-70 cm i højden.

ELASTISK AFLUKNINGSKANT:

Strik 2 ret, stik venstre pind gennem de 2 masker på højre pind fra venstre mod højre og strik de to masker ret sammen, * 1 ret, stik venstre pind gennem de 2 masker på højre pind fra venstre mod højre og strik de to masker ret sammen *, strik fra ** til der er 1 maske tilbage på pinden. Klip tråden, træk den gennem sidste maske, stram tråden og hæft godt.

MONTERING:

Sy underærme- og sidesømmene i et – se stiplede linje på måleskitzen. OBS: Sy i yderste led af yderste maske så sømmen bliver flad.



□ = ret fra retsiden, vrang fra vrangen

■ = ret fra vrangen

□□ = lav et omslag mellem 2 masker

▧ = 2 ret sammen

★ = således tages tøjet på

Diagram til DROPS 188-32

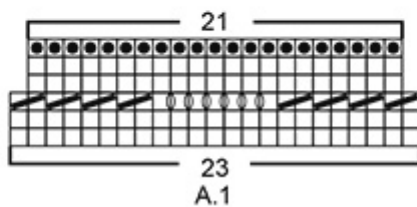
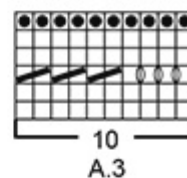
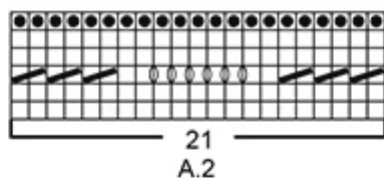
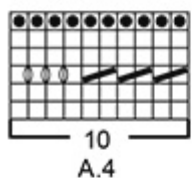
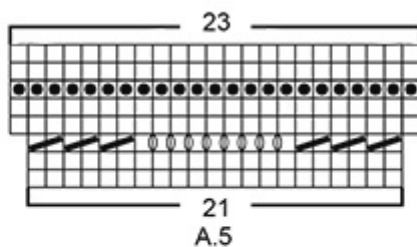

Diagram til DROPS 188-32



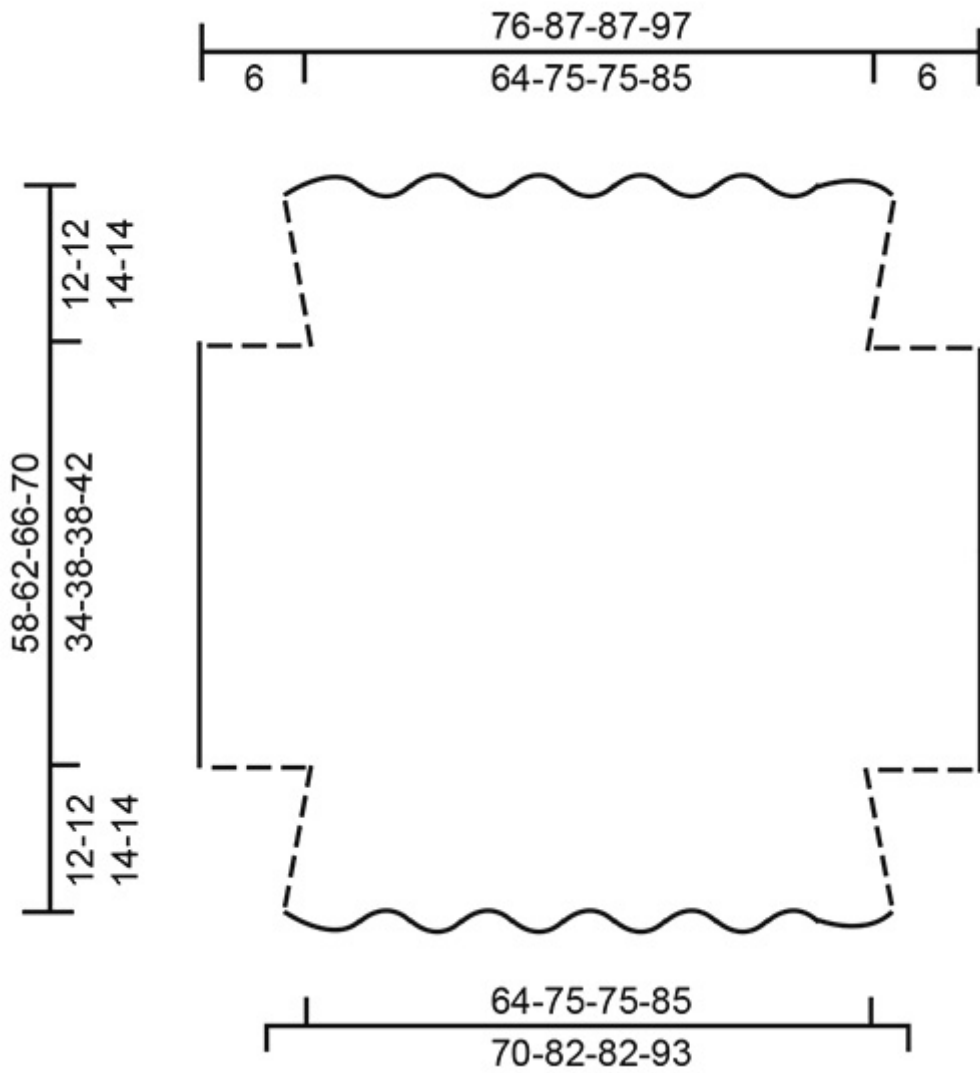
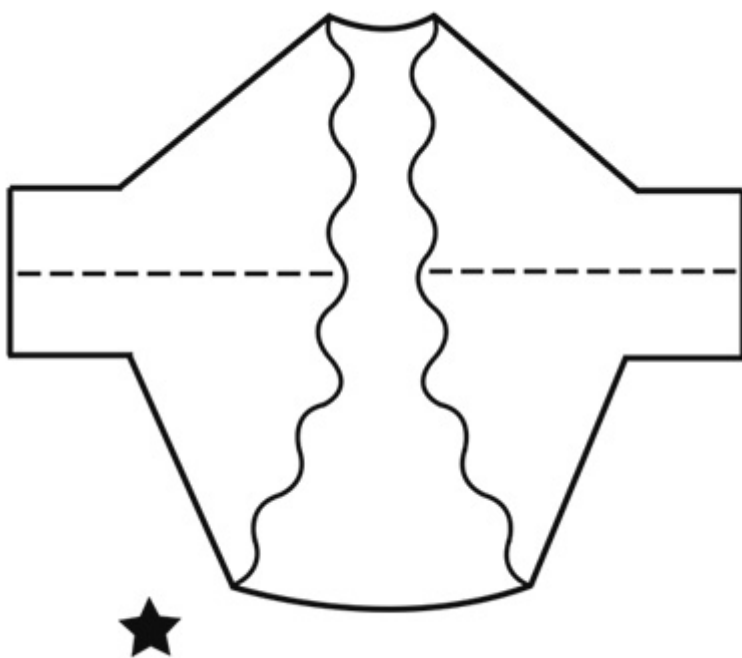

Diagram til DROPS 188-32



♥ Har du lavet denne eller nogle af vore andre modeller? Del dine billeder i sociale medier og mærk



dem med #dropsdesign, så vi kan se dem!

Brug mig til at måle dit projekt!

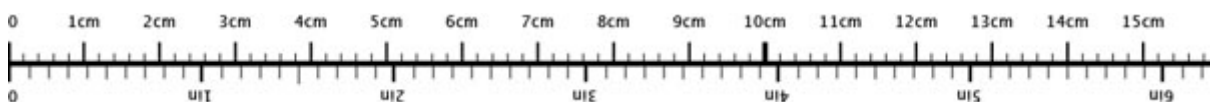

For at få centimetermålene 100% rigtige, skal du printe opskriften ud i fuld skala (du må ikke bruge knappen for "tilpas siden").

Behøver du hjælp med opskriften?

Du finder 16 instruktionsvideoer, kommentarer/spørgsmål og mere i opskriften på www.garnstudio.com **Har du købt DROPS garn til dette projekt?** Da har du også ret til at få hjælp i butikken, som har solgt dig garnet.

Vi sætter en ære i at vores opskrifter er fejlfrie og lette at forstå. Alle opskrifter er oversat fra de norske og du kan altid tjekke original opskriften for mål og udregninger.

Hvis vi får information om at der kan være en fejl i en opskrift, så vil vi gå igennem opskriften og rette eventuelle fejl. Dette vil normalt tage 7-10 dage. Hvis der ikke bliver lavet en rettelse, betyder det at vi ikke kan finde nogle fejl.

Vil du vide hvor du kan købe garnet til denne opskrift?

Prøv en DROPS Super Store!

- YarnLiving
- Rito
- Strikkenyheder.dk
- Nicoline
- Netgarn
- MARISTA Garn & Strikkebutik
- Centrum Garn
- Smykkesten og Fritid
- Annettes-haandstrik
- Enghoff Garn
- ImpaZ Garn



© 1982-2021 DROPS Design A/S. Alle rettigheder er reserveret. Dette dokument med tilhørende underdokumenter har copyright. Læs mere om hvad du kan gøre med vore opskrifter, nedert i alle vore opskrifter på hjemmesiden.

