

Crisp Morning Rain by DROPS Design

Strikket hals i DROPS Cotton Merino. Arbejdet strikkes med 2-farvet strukturmønster.

DROPS Design: Model cm-118

Garngruppe B

STØRRELSE:

Størrelse: S/M – M/L – L/XL

Arbejdet måler ca: Omkreds = 60-64-68 cm. Højde = 24-26-28 cm.

MATERIALER:

DROPS COTTON MERINO fra Garnstudio (tilhører garngruppe B)

100-100-100 g farve 01, natur

50-50-50 g farve 09, isblå

50-50-50 g farve 16, jeansblå

STRIKKEFASTHED:

20 masker i bredden og 38 pinde i højden med retstrik = 10 x 10 cm.

16 masker i bredden og 38 pinde i højden med strukturmønster = 10 x 10 cm.

PINDE:

DROPS RUNDPINDE NR 4,5: Længde på 60 cm eller 80 cm til strukturmønster.

DROPS RUNDPINDE NR 3,5: Længde på 60 cm eller 80 cm til kanter i retstrik.

Pinde nr er kun vejledende. Får du for mange masker på 10 cm, skift til tykkere pinde. Får du for få masker på 10 cm, skift til tyndere pinde.



DROPS 209-11

Garnpriser (per 26.04.2021)



| Garn (vægt) | Indhold | Danmark |
|--------------------------------------|---------------------|-----------|
| DROPS Cotton Merino uni colour (50g) | 50% Uld, 50% Bomuld | 32.00 DKK |

 Garnet til denne opskrift koster fra **128.00kr***.

(*) Pris for opskriften er udregnet efter den mindste størrelse / billigste farve. Du finder en oversigt over priserne i denne udskrift, som du kan brug hvis du vil regne prisen ud for andre størrelser.

Alt garn som er brugt i denne opskrift er DROPS garn. Du finder butikker og opdaterede farvekort på garnstudio.com

Opskrift DROPS 209-11

FORKLARING TIL OPSKRIFTEN:

RETSTRIK (strikkes frem og tilbage):

Strik ret på alle pinde.

MØNSTER:

Se diagram A.1. Diagrammet viser alle pinde i mønsteret set fra retsiden.

IND-/UDTAGNINGSTIPS (jævnt fordelt):

For at beregne hvordan der skal tages ind/ud jævnt fordelt, regner man det totale maskeantal på pinden (f.eks 118 masker) og deler med antal ind-/udtagninger som skal gøres (f.eks 25) = 5,1.

I dette eksempel tages der ind ved at strikke hver 4. og 5.maske ret sammen.

Hvis der skal tages ud, laves der i dette eksempel et omslag efter hver 5.maske. På næste pind strikkes omslagene drejet vrang så der ikke bliver hul.

START ARBEJDET HER:

HALS – KORT OVERSIGT OVER ARBEJDET:

Arbejdet strikkes frem og tilbage på rundpind, nedefra og op. Derefter sys arbejdet sammen midt bagpå.

HALS:

Slå 118-128-138 masker op på rundpind 3,5 med natur. Strik 8 p retstriik – læs forklaring over. Strik 1 pind ret fra retsiden hvor der tages 23-25-27 masker ind jævnt fordelt – læs

IND-/UDTAGNINGSTIPS = 95-103-111 masker. Strik 1 pind vrang fra vrangen, men yderste maske i hver side strikkes ret.



Skift til rundpind 4,5 og jeansblå. Næste pind strikkes således fra retsiden: Strik A.1A over første maske, strik A.1B til der er 2 masker tilbage på pinden, og afslut med A.1C over de 2 sidste masker. Fortsæt mønsteret frem og tilbage således med skiftevis 2 pinde jeansblå og 2 pinde natur som vist i diagrammet. HUSK PÅ STRIKKEFASTHEDEN!

Når arbejdet måler ca 16-17-18 cm fra opslåningskanten, fortsættes der på samme måde, men nu skiftes jeansblå ud med isblå. Strik videre med skiftevis 2 pinde isblå og 2 pinde natur til arbejdet måler ca 22-24-26 cm fra opslåningskanten.

Skift tilbage til rundpind 3,5. Strik 1 pind ret fra retsiden med natur hvor der tages 23-25-27 masker ud jævnt fordelt – husk IND-/UDTAGNINGSTIPS = 118-128-138 masker. Strik 1 pind vrang fra vrangen (omslagene strikkes drejet vrang og yderste maske i hver side strikkes ret). Strik 8 p retstrik. Luk af med ret fra retsiden. Halsen måler ca 24-26-28 cm fra toppen og ned.

MONTERING:

Sy arbejdet sammen midt bagpå – sy i yderste led af yderste maske så sømmen bliver flad.

Diagram forklaring

- ☑ = strik 1 maske ret fra retsiden med jeansblå eller isblå som forklaret i opskriften
- = strik 1 maske ret i masken under næste maske med jeansblå eller isblå som forklaret i opskriften
- ⊞ = strik 1 maske ret fra vrangen med jeansblå eller isblå som forklaret i opskriften
- = strik 1 maske ret fra retsiden med natur
- ⊞ = strik 1 maske ret i masken under næste maske med natur
- ☐ = strik 1 maske ret fra vrangen med natur

Diagram til DROPS 209-11





A.1C

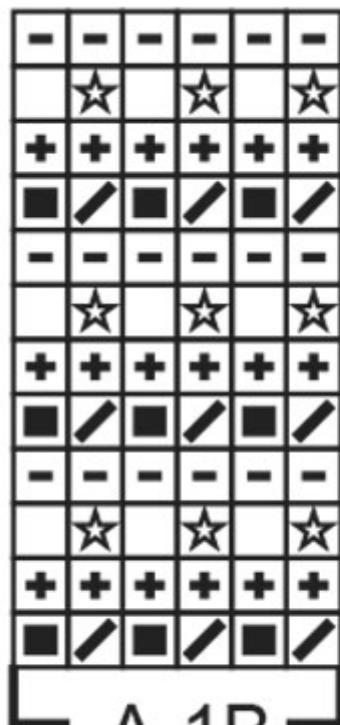

A.1B



A.1A

♥ Har du lavet denne eller nogle af vore andre modeller? Del dine billeder i sociale medier og mærk dem med #dropsdesign, så vi kan se dem!

Brug mig til at måle dit projekt!

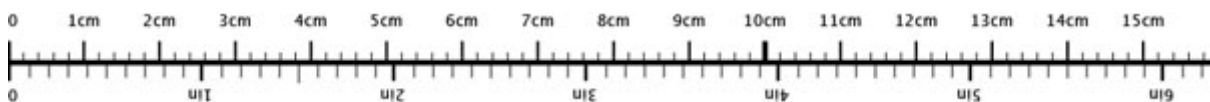

For at få centimetermålene 100% rigtige, skal du printe opskriften ud i fuld skala (du må ikke bruge knappen for "tilpas siden").

Behøver du hjælp med opskriften?

Du finder 12 instruktionsvideoer, kommentarer/spørgsmål og mere i opskriften på www.garnstudio.com **Har du købt DROPS garn til dette projekt?** Da har du også ret til at få hjælp i butikken, som har solgt dig garnet.

Vi sætter en ære i at vores opskrifter er fejlfrie og lette at forstå. Alle opskrifter er oversat fra de norske og du kan altid tjekke original opskriften for mål og udregninger.

Hvis vi får information om at der kan være en fejl i en opskrift, så vil vi gå igennem opskriften og rette eventuelle fejl. Dette vil normalt tage 7-10 dage. Hvis der ikke bliver lavet en rettelse, betyder det at vi ikke kan finde nogle fejl.

Vil du vide hvor du kan købe garnet til denne opskrift?

Prøv en DROPS Super Store!



- YarnLiving
- Rito
- Strikkenyheder.dk
- Nicoline
- Netgarn
- MARISTA Garn & Strikkebutik
- Centrum Garn
- Smykkesten og Fritid
- Annettes-haandstrik
- Enghoff Garn
- ImpaZ Garn



© 1982-2021 DROPS Design A/S. Alle rettigheder er reserveret. Dette dokument med tilhørende underdokumenter har copyright. Læs mere om hvad du kan gøre med vore opskrifter, nedert i alle vore opskrifter på hjemmesiden.

