

Clapping Elves by DROPS Design

Strikkede vanter til jul med nordisk mønster i DROPS Merino Extra Fine. Tema: Jul.

DROPS Design: Model me-218

Garngruppe B

STØRRELSE: S/M - L/XL

Mål: Omkreds: ca 21-23 cm.

Længde fra start til slut: ca 23-24 cm

Længde fra efter rib til fingerspidser: ca 18-19 cm

Længde fra tommelfingerhul til fingerspidser: ca 11-12 cm

Længde tommelfinger (fra start ved tommelfingerhul til -top): ca 6 cm

MATERIALER:

DROPS MERINO EXTRA FINE fra Garnstudio (tilhører garngruppe B)

50-50 g farve 01, natur (mønsterfarve)

100-100 g farve 42, rust (bundfarve)

Eller brug bundfarve: 35 mørk lyng, 37 tågeskov, 31 skovgrøn

STRIKKEFASTHED:

23 masker i bredden og 32 pinde i højden med glatstrik og nordisk mønster = 10 x 10 cm.

PINDE:

DROPS STRØMPEPINDE NR 3.

Pinde nr er kun vejledende. Får du for mange masker på 10 cm, skift til tykkere pinde. Får du for få masker på 10 cm, skift til tyndere pinde.

Strikkefasthed - [Se hvorfor og hvordan du måler her](#)

Alternativt garn - [Se hvordan du bytter garn her](#)

Garngruppe A til F - [Brug samme opskrift og byt garn her](#)

Garnforbrug ved alternativt garn - [Brug vores garn-omregner her](#)



DROPS 214-66



Garnpriser (per 24.05.2021)

Garn (vægt)	Indhold	Danmark
DROPS Merino Extra Fine uni colour (50g)	100% Uld	31.00 DKK
DROPS Merino Extra Fine mix (50g)	100% Uld	31.00 DKK

 Garnet til denne opskrift koster fra **93.00kr***.

(*) Pris for opskriften er udregnet efter den mindste størrelse / billigste farve. Du finder en oversigt over priserne i denne udskrift, som du kan brug hvis du vil regne prisen ud for andre størrelser.

Alt garn som er brugt i denne opskrift er DROPS garn. Du finder butikker og opdaterede farvekort på garnstudio.com

Opskrift DROPS 214-66

FORKLARING TIL OPSKRIFTEN:

MØNSTER:

Se diagram A.1, A.2, A.3 og A.x. Vælg diagram for din størrelse (gælder A.1 og A.x).

Diagram A.x viser hvor tommelfingeren skal placeres på højre vante. Hele diagrammet strikkes i glatstrik.

STRIKKETIPS:

For at undgå at tøjlet mister elasticiteten når der strikkes mønster, er det vigtigt at trådene ikke strammes på bagsiden af arbejdet. Gå evt et pindenummer op når der strikkes mønster hvis mønsteret strammer.

START ARBEJDET HER:

VANTER - KORT OVERSIGT OVER ARBEJDET:

Arbejdet strikkes fra håndledet og op og der tages ud til tommelfinger. Når udtagningen til tommelfingeren er færdig, sættes disse masker på en tråd før hånden strikkes færdig. Til sidst strikkes tommelfingeren.

VENSTRE VANTE:

Slå 48-48 masker op på strømpepinde 3 med bundfarven, strik rundt i rib med 2 ret og 2 vrang til arbejdet måler 5 cm. Strik 1 omgang glatstrik hvor der tages 0-4 masker ud jævnt fordelt = 48-52 masker.



Strik diagram A.1. Når der er strikket op til de grå ruder i diagrammet, strikkes A.2 over disse 3 masker. Læs STRIKKETIPS i forklaringen over og HUSK PÅ STRIKKEFASTHEDEN!

Fortsæt at strikke efter diagram A.1 og A.2 (der tages ud i A.2). Efter sidste omgang i A.2, er der 11 masker i A.2 – sæt disse masker på en tråd. På næste omgang slås der 3 masker op hvor der blev sat masker på tråd = 48-52 masker på omgangen. Strik A.1 videre over alle masker. Når diagrammet er strikket færdig, er der 8 masker tilbage på omgangen. Klip tråden, træk den gennem de resterende masker, stram tråden og hæft godt.

TOMMELFINGER:

Sæt de 11 masker fra tråden på strømpepinde 3. Start omgangen med at strikke 9 masker op på bagsiden af tommelfingeren (strik 2 masker op i hver side, 5 masker i de 3 masker som blev slået op) = 20 masker. Strik diagram A.3 rundt. Når diagrammet er strikket færdig, er der 4 masker tilbage på omgangen. Klip tråden, træk den gennem de resterende masker, stram tråden og hæft godt.

HØJRE VANTE: Strikkes som venstre, men tommelfingeren strikkes i modsat side – se diagram A.x som viser hvor tommelfingeren skal strikkes i mønsteret.

Diagram forklaring

■ = bundfarve

□ = natur

◻◻ = lav 1 omslag mellem 2 masker med bundfarven. Omslaget strikkes drejet ret på næste omgang så der ikke bliver hul.

◻◻ = tag 1 maske med natur løst af pinden som om den skulle strikkes ret, strik 1 maske ret med natur og løft den løse maske over masken som blev strikket.

◻◻ = strik 2 masker ret sammen med natur.

◻◻◻ = tag 1 maske med natur løst af pinden som om den skulle strikkes ret, strik 2 masker ret sammen med natur og løft den løse maske over maskerne som blev strikket sammen.

Diagram til DROPS 214-66



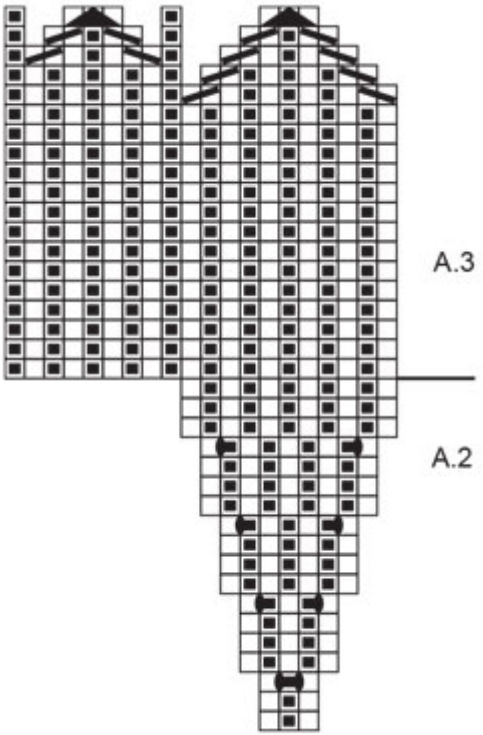
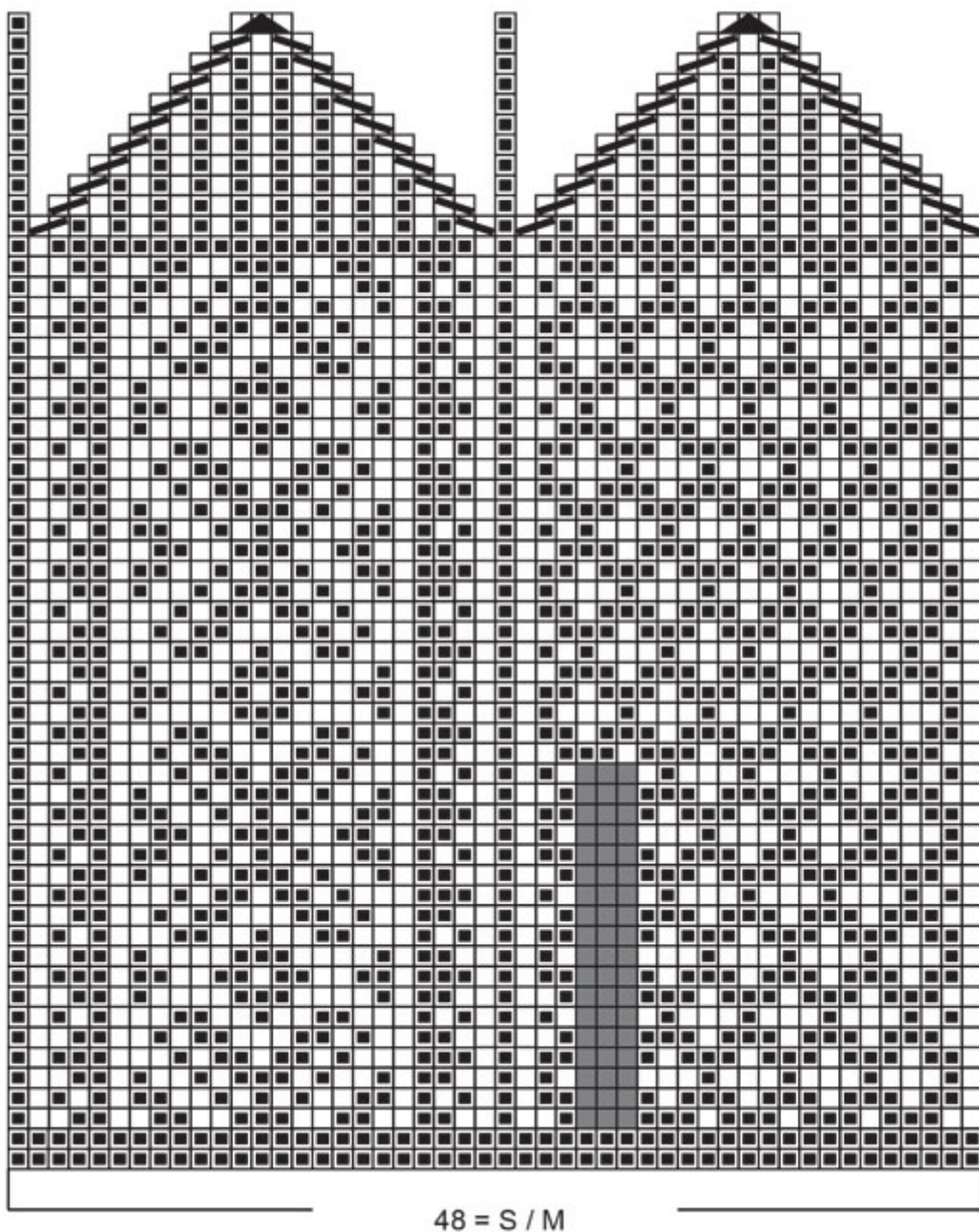

Diagram til DROPS 214-66





A.1

Diagram til DROPS 214-66



A.x

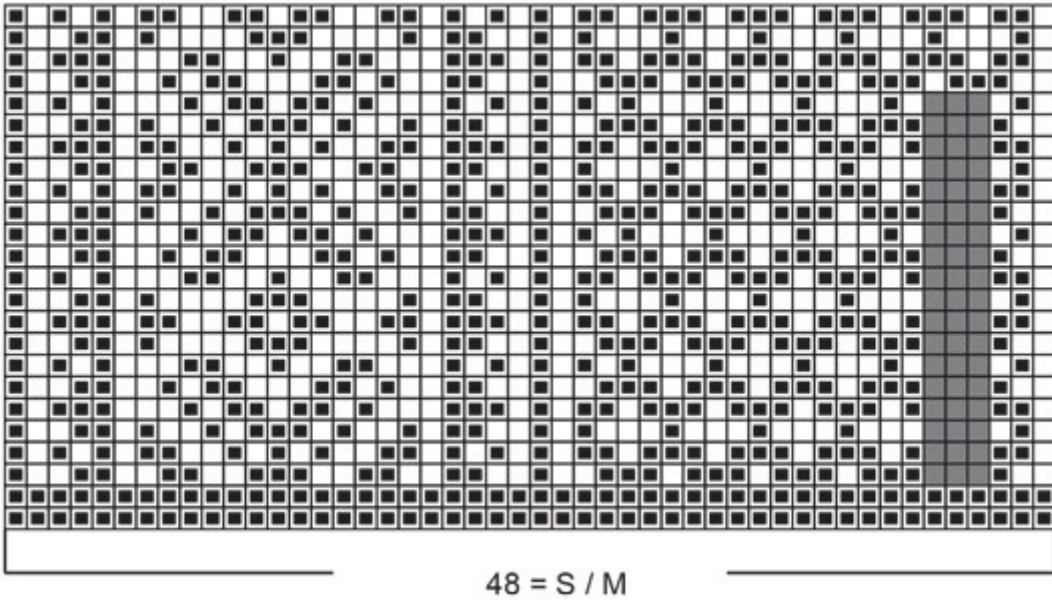

Diagram til DROPS 214-66



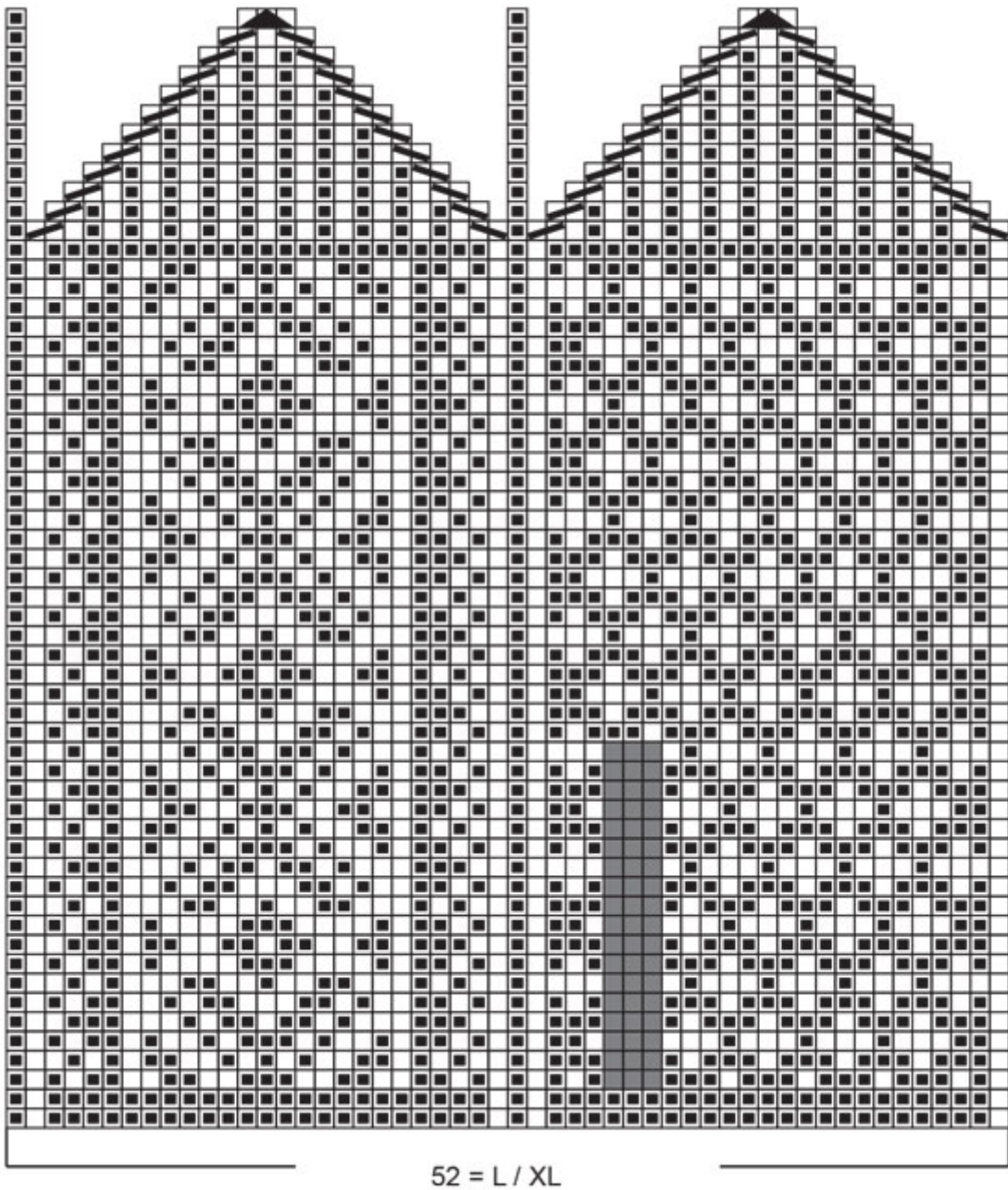
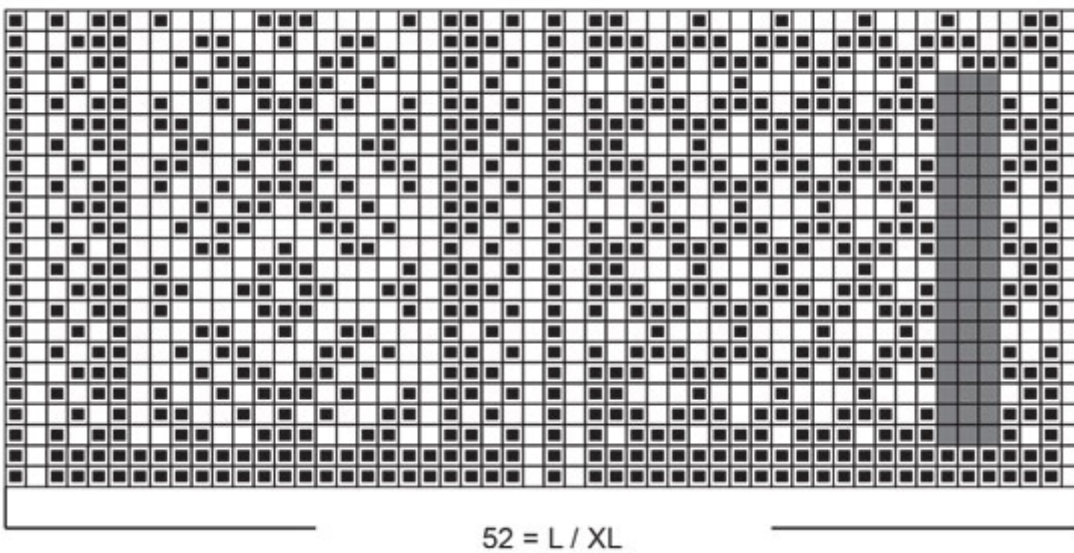

Diagram til DROPS 214-66

A.x



♥ Har du lavet denne eller nogle af vore andre modeller? Del dine billeder i sociale medier og mærk dem med #dropsdesign, så vi kan se dem!

Brug mig til at måle dit projekt!

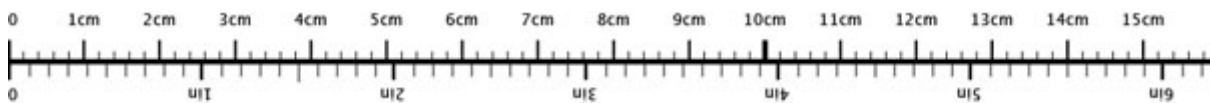

For at få centimetermålene 100% rigtige, skal du printe opskriften ud i fuld skala (du må ikke bruge knappen for "tilpas siden").

Behøver du hjælp med opskriften?

Du finder 21 instruktionsvideoer, kommentarer/spørgsmål og mere i opskriften på www.garnstudio.com **Har du købt DROPS garn til dette projekt?** Da har du også ret til at få hjælp i butikken, som har solgt dig garnet.

Vi sætter en ære i at vores opskrifter er fejlfrie og lette at forstå. Alle opskrifter er oversat fra de norske og du kan altid tjekke original opskriften for mål og udregninger.

Hvis vi får information om at der kan være en fejl i en opskrift, så vil vi gå igennem opskriften og rette eventuelle fejl. Dette vil normalt tage 7-10 dage. Hvis der ikke bliver lavet en rettelse, betyder det at vi ikke kan finde nogle fejl.

Vil du vide hvor du kan købe garnet til denne opskrift?

Prøv en DROPS Super Store!

- YarnLiving
- Rito
- Strikkenyheder.dk
- Noline
- Netgarn
- MARISTA Garn & Strikkebutik
- Centrum Garn
- Smykkesten og Fritid
- Annettes-haandstrik
- Enghoff Garn
- ImpaZ Garn



© 1982-2021 DROPS Design A/S. Alle rettigheder er reserveret. Dette dokument med tilhørende underdokumenter har copyright. Læs mere om hvad du kan gøre med vore opskrifter, nedert i alle vore opskrifter på hjemmesiden.

