

# Norway Rose by DROPS Design

**Strikket bluse i DROPS Wish eller DROPS Snow. Arbejdet strikkes oppefra og ned med rundt bærestykke, dobbelt halskant, slids i siden og flerfarvet mønster. Størrelse S - XXXL.**

DROPS 235-20

DROPS Design: Model wi-044

Garngruppe E eller C + C

-----

STØRRELSE:

S - M - L - XL - XXL - XXXL

MATERIALER:

DROPS WISH fra Garnstudio (tilhører garngruppe E)

350-350-400-450-450-500 g farve 15, mauve

150-200-200-200-250-250 g farve 10, burgunder

100-100-100-100-100-100 g farve 05, beige

50-50-50-50-50-50 g farve 06, mørkegrå

Eller brug:

DROPS SNOW fra Garnstudio (tilhører garngruppe E)

500-550-600-700-750-800 g farve 13, pudder

250-250-300-300-350-350 g farve 94, burgunder

150-200-200-200-250-250 g farve 47, lys beige

100-100-100-100-150-150 g farve 02, mørkegrå

PINDE:

DROPS RUNDPINDE NR 8: Længde 40 cm og 80 cm.

DROPS RUNDPINDE NR 6: Længde 40 cm og 80 cm.

DROPS STRØMPEPINDE NR 8.

DROPS STRØMPEPINDE NR 6.

Teknikken MAGIC LOOP kan bruges – da behøver man kun en rundpind på 80 cm i hvert pinde-nr.

STRIKKEFASTHED:

11 masker i bredden og 15 pinde i højden med glatstriik = 10 x 10 cm.

OBS: Husk at pinde nr kun er vejledende. Får du for mange masker på 10 cm, skift til tykkere pinde. Får du for få masker på 10 cm, skift til tyndere pinde.

Strikkefasthed – [Se hvorfor og hvordan du måler her](#)

Alternativt garn – [Se hvordan du bytter garn her](#)

Garngruppe A til F – [Brug samme opskrift og byt garn her](#)

Garnforbrug ved alternativt garn – [Brug vores garn-omregner her](#)

-----



**DROPS 235-20**

# Garnpriser (per 23.10.2022)

Garn (vægt)	Indhold	Danmark
DROPS Wish natural (50g)	50% Alpaca, 33% Bomuld, 17% Uld	45.00 DKK
DROPS Wish uni colour (50g)	50% Alpaca, 33% Bomuld, 17% Uld	45.00 DKK
DROPS Wish mix (50g)	50% Alpaca, 33% Bomuld, 17% Uld	45.00 DKK

 Garnet til denne opskrift koster fra **540.00kr\***.

(\*) Pris for opskriften er udregnet efter den mindste størrelse / billigste farve. Du finder en oversigt over priserne i denne udskrift, som du kan brug hvis du vil regne prisen ud for andre størrelser.

Alt garn som er brugt i denne opskrift er DROPS garn. Du finder butikker og opdaterede farvekort på [garnstudio.com](http://garnstudio.com)

## Opskrift DROPS 235-20

### FORKLARING TIL OPSKRIFTEN:

#### RETSTRIK (strikkes frem og tilbage):

Strik ret på hver pind.

#### MØNSTER:

Se diagram A.1.

#### STRIKKETIPS:

For at undgå at tøjet mister elasticiteten når det strikkes mønster, er det vigtigt at trådene ikke strammes på bagsiden af arbejdet. Gå eventuelt op i pindestørrelse når det strikkes mønster hvis mønsteret strammer lidt.

#### INDTAGNINGSTIPS (gælder ærmerne):

Tag 1 maske ind på hver side af mærketråden således: Strik til der er 3 masker tilbage før mærketråden, strik 2 masker sammen, 2 masker (mærketråden sidder mellem disse 2 masker), tag 1 maske løs af pinden som om den skulle strikkes ret, 1 ret, løft den løse maske over masken som blev strikket.

### START ARBEJDET HER:

#### BLUSE – KORT OVERSIGT OVER ARBEJDET:

Halskanten og bærestykket strikkes rundt på rundpind fra midt bagpå, oppefra og ned. Bærestykket deles til ryg & forstykke og ærmer. Ryg- og forstykke strikkes rundt på rundpind. Ryg- og forstykke deles og det strikkes slids frem og tilbage. Ærmerne strikkes rundt på lille rundpind / strømpepinde, oppefra og ned.

#### DOBBELT HALSKANT:

Slå 56-60-60-64-64-68 masker op på rundpind 6 med farven burgunder i DROPS Wish eller DROPS Snow. Strik 1 omgang ret. Strik rib (2 ret / 2 vrang) i 12 cm.

Skift til rundpind 8. Strik 1 omgang ret hvor der tages 8-8-12-16-20-20 masker ud jævnt fordelt = 64-68-72-80-84-88 masker.

#### BÆRESTYKKE:

Strik A.1 over alle masker, læs STRIKKETIPS!

Efter sidste udtagning i A.1 er det 160-170-180-200-210-220 masker på omgangen. På sidste omgang i A.1 justeres maskeantallet til 156-172-180-200-208-224 masker. Arbejdet strikkes videre i glatstrikk med farven mauve / pudder. Når arbejdet måler 24-25-26-27-28-29 cm, målt efter halskanten midt bagpå, deles bærestykket til ryg & forstykke og ærmer:

Strik 24-27-28-31-33-36 masker som før (halvt bagstykke), sæt de næste 30-32-34-38-38-40 masker på 1 tråd til ærme, slå 6-6-8-8-10-10 nye masker op på pinden (i siden under ærmet), strik 48-54-56-62-66-72 masker som før (forstykke), sæt de næste 30-32-34-38-38-40 masker på 1 tråd til ærme, slå 6-6-8-8-10-10 nye masker op på pinden (i siden under ærmet), og strik de resterende 24-27-28-31-33-36 masker som før (halvt bagstykke). Ryg & forstykke og ærmer strikkes videre hver for sig. Herfra måles arbejdet!

#### RYG & FORSTYKKE:

Det er nu 108-120-128-140-152-164 masker på omgangen. Sæt 1 mærketråd i hver side, midt i de 6-6-8-8-10-10 nye masker som blev slået op under ærmet. Fortsæt i glatstrikk og farven mauve / pudder. Strik til arbejdet måler 20-21-22-23-24-25 cm fra delingen. Sæt de 54-60-64-70-76-82 masker på forstykket på en tråd eller hjælpepind, strik over de 54-60-64-70-76-82 masker fra bagstykket.

#### BAGSTYKKE:

Skift til rundpind 6, Strik 1 pind ret fra retsiden hvor der tages 6-8-8-10-12-10 masker ud jævnt fordelt = 60-68-72-80-88-92 masker. Strik rib (første pind strikkes fra vrangen): 1 maske RETSTRIK – læs forklaring over, \* 2 vrang, 2 ret \*, strik fra \*-\* til der er 3 masker tilbage, strik 2 vrang og 1 maske retstrikk. Fortsæt ribben i 8 cm, luk af. Blusen måler ca 56-58-60-62-64-66 cm fra skulderen og ned.

Sæt maskerne fra forstykket tilbage på pinden, og strik på samme måde.

#### ÆRMER:

Sæt de 30-32-34-38-38-40 masker fra tråden i den ene side på lille rundpind/ strømpepinde 8 og strik 1 maske i hver af de 6-6-8-8-10-10 masker som blev slået op i siden under ærmet med farven mauve / pudder = 36-38-42-46-48-50 masker. Sæt en mærketråd midt i de nye masker (= 3-3-4-4-5-5 nye masker på hver side af mærketråden). Lad mærketråden følge med videre i arbejdet, den skal bruges lidt senere når det skal tages ind midt under ærmet.

Start ved mærketråden, og strik rundt i glatstrikk. Når ærmet måler 4 cm fra delingen, tages der 1 maske ind på hver side af mærketråden – læs INDTAGNINGSTIPS. Tag ind således på ca hver 10.-10.-8.-6.-6.-6.cm totalt 3-3-4-5-5-5 gange = 30-32-34-36-38-40 masker. Strik videre til ærmet måler 32-31-31-30-30-29 cm fra delingen. Nu tages der 6-8-10-12-10-12 masker ud jævnt fordelt = 36-40-44-48-48-52 masker. Skift til strømpepinde 6. Strik rib (2 ret / 2 vrang) rundt i 8 cm. Luk af. Ærmet måler ca 40-39-39-38-38-37 cm fra delingen. Strik det andet ærme på samme måde.

#### MONTERING:

Buk kanten øverst i halsen ned på indersiden af tøjet. Sy kanten fast så det bliver en dobbelt halskant. For at undgå at halskanten strammer og vipper udad, er det vigtigt at sømmen er elastisk.

## Diagram forklaring

- = beige / lys beige
- = mørkegrå / sort
- ⊗ = burgunder / burgunder
- ▨ = mauve / pudder
- ◻ = lav 1 omslag mellem 2 masker, på næste omgang strikkes omslaget drejet, så det ikke bliver hul

## Diagram til DROPS 235-20

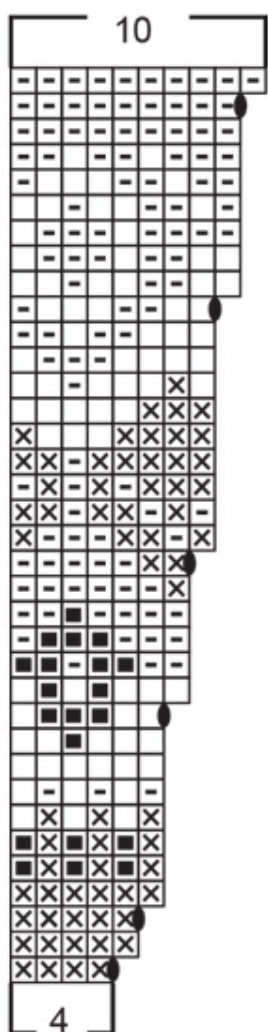

A.1

## Diagram til DROPS 235-20

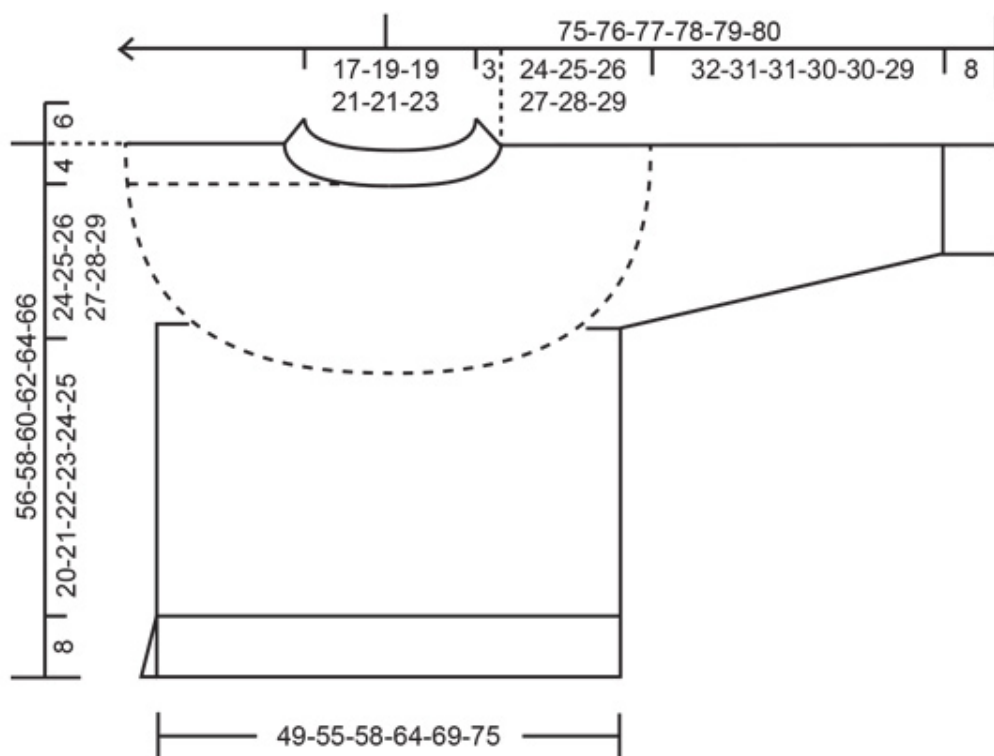

♥ Har du lavet denne eller nogle af vore andre modeller? Del dine billeder i sociale medier og mærk dem med #dropsdesign, så vi kan se dem!

## Brug mig til at måle dit projekt!

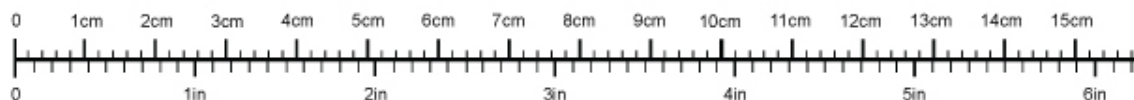

For at få centimetermålene 100% rigtige, skal du printe opskriften ud i fuld skala (du må ikke bruge knappen for "tilpas siden").

## Behøver du hjælp med opskriften?

Du finder 32 instruktionsvideoer, kommentarer/spørgsmål og mere i opskriften på [www.garnstudio.com](http://www.garnstudio.com)  
**Har du købt DROPS garn til dette projekt?** Da har du også ret til at få hjælp i butikken, som har solgt dig garnet.

Vi sætter en ære i at vores opskrifter er fejlfrie og lette at forstå. Alle opskrifter er oversat fra de norske og du kan altid tjekke original opskriften for mål og udregninger.

Hvis vi får information om at der kan være en fejl i en opskrift, så vil vi gå igennem opskriften og rette eventuelle fejl. Dette vil normalt tage 7-10 dage. Hvis der ikke bliver lavet en rettelser, betyder det at vi ikke kan finde nogle fejl.

## Vil du vide hvor du kan købe garnet til denne opskrift?

Prøv en DROPS Super Store!

- YarnLiving
- Rito
- Svingninge Garn
- Strikkenyheder.dk
- Nicoline

- Netgarn
- Smykkesten og Fritid
- Centrum Garn
- MARISTA Garn & Strikkebutik
- Enghoff Garn

© 1982-2022 DROPS Design A/S. Alle rettigheder er reserveret. Dette dokument med tilhørende underdokumenter har copyright. Læs mere om hvad du kan gøre med vore opskrifter, nedert i alle vore opskrifter på hjemmesiden.