

DROPS Design®

www.garnstudio.com

Mixed Berries Sweater by DROPS Design

Strikket bluse i DROPS Melody. Arbejdet strikkes nedefra og op med flerfarvet mønster og dobbelt halskant. Størrelse XS - XXXL.

DROPS Design: Model ml-087

Garngruppe D

STØRRELSE:

XS - S - M - L - XL - XXL - XXXL

MATERIALER:

DROPS MELODY fra Garnstudio (tilhører garngruppe D)

150-200-200-200-250-250-250 g farve 21, lys blå

50-50-100-100-100-100-100 g farve 01, natur

50-50-50-50-50-100-100 g farve 09, lys søgrøn

50-50-50-50-50-50-100 g farve 06, støvet rosa

50-50-50-50-50-50-50 g farve 17, stærk rosa

PINDE:

DROPS RUNDPINDE NR 6: Længde 40 cm og 80 cm.

DROPS RUNDPINDE NR 4,5: Længde 40 cm og 80 cm.

DROPS STRØMPEPINDE NR 6.

DROPS STRØMPEPINDE NR 4,5.

Teknikken MAGIC LOOP kan bruges – da behøver man kun en rundpind på 80 cm i hvert pinde-nr.

STRIKKEFASTHED:

14 masker i bredden og 16 pinde i højden med glatstrik = 10 x 10 cm.

OBS: Husk at pinde nr kun er vejledende. Får du for mange masker på 10 cm, skift til tykkere pinde. Får du for få masker på 10 cm, skift til tyndere pinde.

Magic loop – [Se teknikken her](#)

Strikkefasthed – [Se hvorfor og hvordan du måler her](#)

Alternativt garn – [Se hvordan du bytter garn her](#)

Garngruppe A til F – [Brug samme opskrift og byt garn her](#)

Garnforbrug ved alternativt garn – [Brug vores garn-omregner her](#)



DROPS 231-58

Garnpriser (per 20.05.2022)

Garn (vægt)	Indhold	Danmark
-------------	---------	---------

DROPS Melody uni colour (50g)

71% Alpaca, 25% Uld, 4% Polyamid

42.00 DKK

 Garnet til denne opskrift koster fra **294.00kr***.

(*) Pris for opskriften er udregnet efter den mindste størrelse / billigste farve. Du finder en oversigt over priserne i denne udskrift, som du kan brug hvis du vil regne prisen ud for andre størrelser.

Alt garn som er brugt i denne opskrift er DROPS garn. Du finder butikker og opdaterede farvekort på garnstudio.com

Opskrift DROPS 231-58

FORKLARING TIL OPSKRIFTEN:

MØNSTER:

Se diagram A.1 til A.3. Hele mønsteret strikkes i glatstrik.

UDTAGNINGSTIPS (gælder ærmerne):

Strik til der er 1 maske tilbage før mærketråden, slå om, strik 2 masker ret (mærketråden sidder mellem disse 2 masker), slå om. På næste omgang strikkes omslagene drejet ret, så det ikke bliver hul. Videre strikkes de nye masker i glatstrik.

START ARBEJDET HER:

BLUSE - KORT OVERSIGT OVER ARBEJDET:

Bagstykket og forstykket strikkes rundt på rundpind, nedefra og op. Arbejdet deles ved ærmegabene og hver del strikkes færdig frem og tilbage på rundpind.

Ærmerne strikkes rundt på strømpepinde / lille rundpind, nedefra og op. Når arbejdet er syet sammen, strikkes der en dobbelt halskant.

RYG & FORSTYKKE:

Slå 140-154-166-178-190-206-230 masker op på rundpind 4,5 med farven lys blå i DROPS Melody. Strik rib (1 ret / 1 vrang) i 4 cm.

Skift til rundpind 6. Strik 1 omgang ret og tag 8-10-10-10-10-14-14 masker ind jævnt fordelt = 132-144-156-168-180-192-216 masker.

Videre strikkes A.1 totalt 11-12-13-14-15-16-18 gange rundt om ryg- og forstykket. HUSK PÅ STRIKKEFASTHEDEN!

Når A.1 er strikket færdig, strikkes A.2 på samme måde. Når A.2 er strikket færdig, strikkes A.3 på samme måde. A.3 gentages i højden til færdigt mål.

SAMTIDIG når arbejdet måler 34-35-36-37-38-39-40 cm, lukkes der af til ærmegab i hver side således: Luk de første 3-4-6-7-8-9-13 masker af, strik 61-65-67-71-75-79-83 masker mønster, luk de næste 5-7-11-13-15-17-25 masker af, strik 61-65-67-71-75-79-83 masker mønster, luk de sidste 2-3-5-6-7-8-12 masker af. Klip tråden.

Hver del strikkes færdig for sig.

BAGSTYKKE:

= 61-65-67-71-75-79-83 masker. Fortsæt mønsteret. Når arbejdet måler 50-52-54-56-58-60-62 cm, lukkes de midterste 21-23-23-25-25-27-27 masker af til hals. Hver skulder strikkes færdig for sig. Videre lukkes der 1 maske af på næste pind fra halsen = 19-20-21-22-24-25-27 masker på skulderen. Luk af når arbejdet måler 52-54-56-58-60-62-64 cm. Strik den anden skulder på samme måde.

FORSTYKKE:

= 61-65-67-71-75-79-83 masker. Fortsæt mønsteret. Når arbejdet måler 44-46-48-49-51-52-54 cm, sættes de midterste 11-13-13-13-13-15-15 masker på en tråd til hals. Hver skulder strikkes færdig for sig. Videre lukkes der af på hver pind fra halsen således: Luk 2 masker af 2 gange og 1 maske 2-2-2-3-3-3 gange = 19-20-21-22-24-25-27 masker på skulderen. Luk af når arbejdet måler 52-54-56-58-60-62-64 cm. Strik den anden skulder på samme måde.

ÆRME:

Slå 46-48-50-52-54-56-58 masker op på strømpepinde 4,5 med farven lys blå i DROPS Melody. Strik rib (1 ret / 1 vrang) i 4 cm.

Skift til strømpepinde 6. Strik 1 omgang ret og tag 5-5-5-5-7-7 masker ind jævnt fordelt = 41-43-45-47-49-49-51 masker. Sæt en mærketråd i begyndelsen af omgangen = midt under ærmet. I tillæg sættes der 1 mærke i den midterste maske på omgangen.

Tæl ud fra midterste maske hvor mønsteret skal starte, og strik A.1 rundt om ærmet (mærket på ærmet skal passe med midterste maske i diagrammet - mønsteret vil ikke gå op midt under ærmet). Fortsæt mønsteret i højden på samme måde som på ryg- og forstykke.

SAMTIDIG når ærmet måler 32-31-30-28-27-26-23 cm, tages der 1 maske ud på hver side af mærketråden – læs UDTAGNINGSTIPS. Tag ud således på hver 3.-3.-3.-2½.-2½.-2.-2.cm totalt 5-5-5-6-6-8-8 gange = 51-53-55-59-61-65-67 masker. De nye masker strikkes løbende ind i mønsteret.

Når ærmet måler 47-46-45-44-43-42-39 cm, strikkes ærmekuplen frem og tilbage (fra midt under ærmet) på rundpind til færdigt mål. Strik til ærmet måler 49-49-49-49-48-48-48 cm, dvs det bliver en slids på ca 2-3-4-5-5-6-9 cm øverst på ærmet. Luk lidt løst af. Strik det andet ærme på samme måde.

MONTERING:

Sy skuldarsømmene. Sy ærmekuplen i ærmegabet. Derefter sys slidsen øverst på ærmet til bunden af ærmegabet – se skitse.

HALSKANT:

Brug lille rundpind 4,5 og farven lys blå, start ved den ene skuldarsøm og strik ca 64-72-72-76-76-84-84 masker op rundt i halsen (inklusive maskerne fra tråden). Maskeantallet skal være delbart med 2. Strik rib (1 ret / 1 vrang) i 10-10-11-11-12-12 cm. Luk løst af.

Buk ribben ned på indersiden af tøj. Sy ribben fast så det bliver en dobbelt halskant. For at undgå at halskanten strammer og vipper udad, er det vigtigt at sømmen er elastisk.

Diagram forklaring

☐ = lys blå

▣ = stærk rosa

▤ = natur

◻ = støvet rosa

■ = lys søgrøn

▲ = midterste maske

★ = Ærmekuplen sys til ærmegabet således: Sy a til A og b til B

Diagram til DROPS 231-58

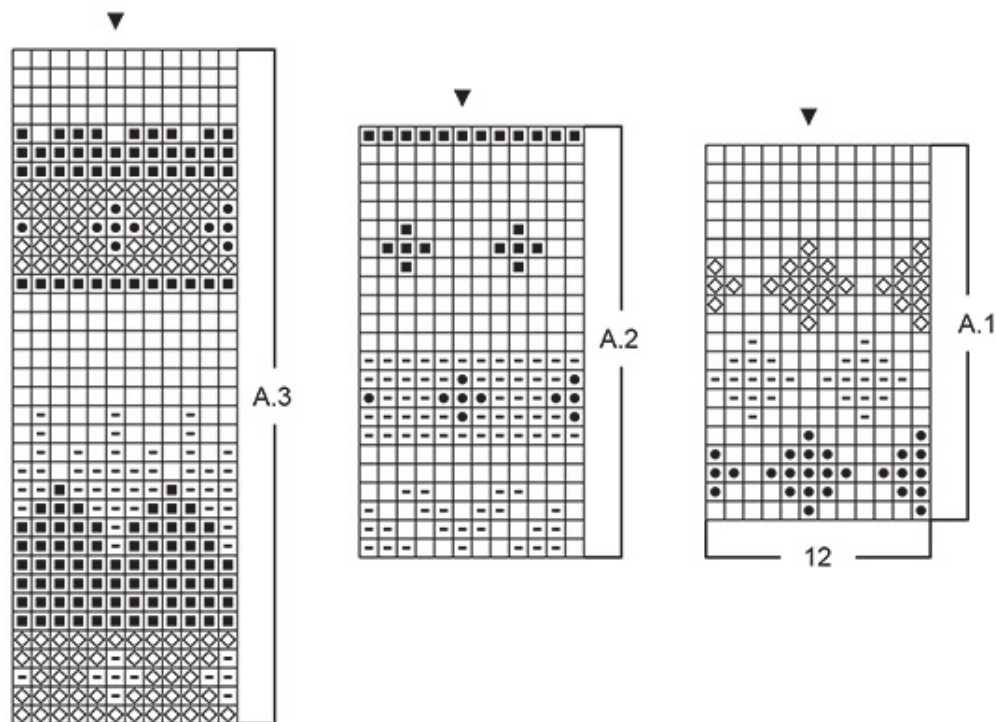

Diagram til DROPS 231-58

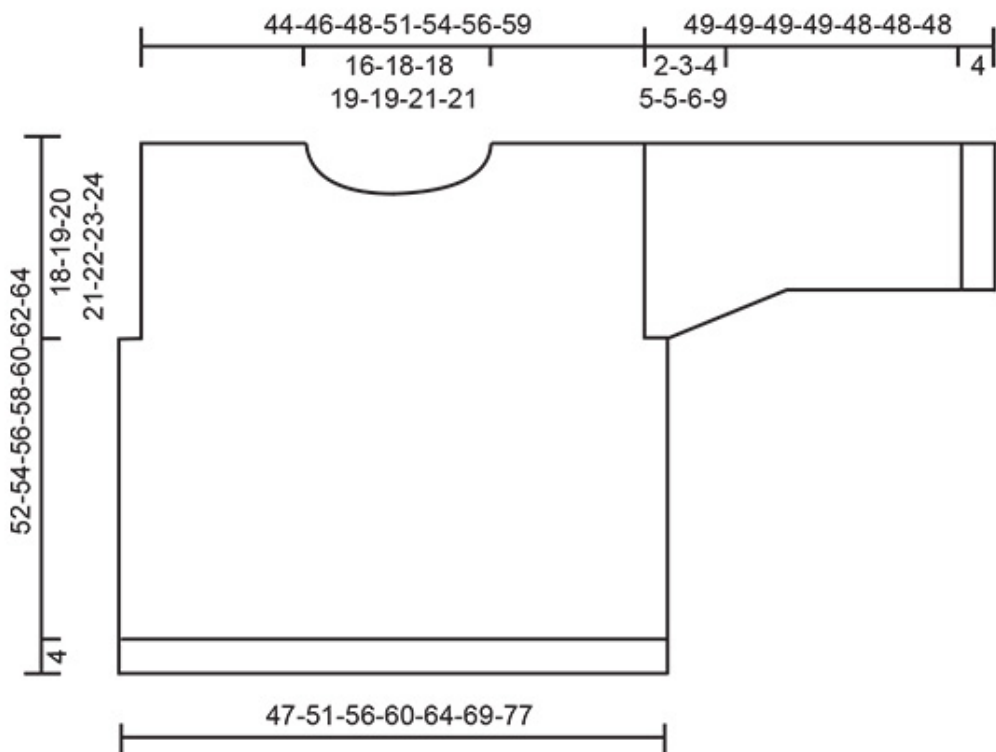
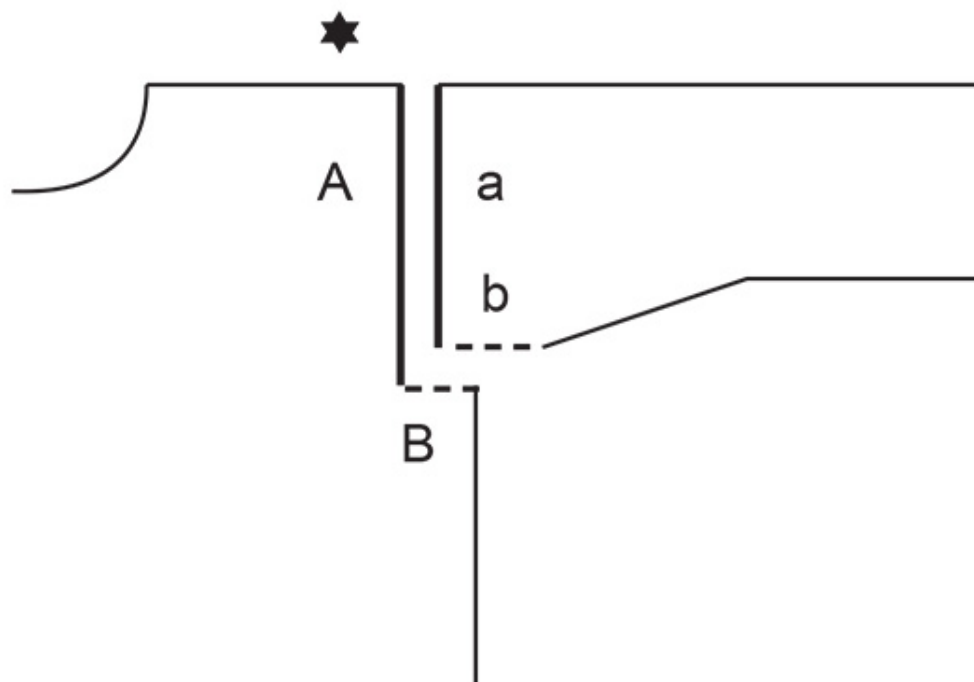
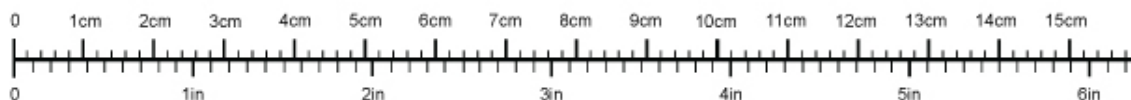

Diagram til DROPS 231-58



♥ Har du lavet denne eller nogle af vore andre modeller? Del dine billeder i sociale medier og mærk dem med #dropsdesign, så vi kan se dem!

Brug mig til at måle dit projekt!



For at få centimetermålene 100% rigtige, skal du printe opskriften ud i fuld skala (du må ikke bruge knappen for "tilpas siden").

Behøver du hjælp med opskriften?

Du finder 29 instruktionsvideoer, kommentarer/spørgsmål og mere i opskriften på www.garnstudio.com **Har du købt DROPS garn til dette projekt?** Da har du også ret til at få hjælp i butikken, som har solgt dig garnet.

Vi sætter en ære i at vores opskrifter er fejlfrie og lette at forstå. Alle opskrifter er oversat fra de norske og du kan altid tjekke original opskriften for mål og udregninger.

Hvis vi får information om at der kan være en fejl i en opskrift, så vil vi gå igennem opskriften og rette eventuelle fejl. Dette vil normalt tage 7-10 dage. Hvis der ikke bliver lavet en rettelse, betyder det at vi ikke kan finde nogle fejl.

Vil du vide hvor du kan købe garnet til denne opskrift?

Prøv en DROPS Super Store!

- YarnLiving
- Rito
- Svinninge Garn
- Strikkenyheder.dk
- Nicoline

- Netgarn
- Smykkesten og Fritid
- MARISTA Garn & Strikkebutik
- Centrum Garn
- Enghoff Garn
- Annettes-haandstrik



© 1982-2022 DROPS Design A/S. Alle rettigheder er reserveret. Dette dokument med tilhørende underdokumenter har copyright. Læs mere om hvad du kan gøre med vore opskrifter, nedert i alle vore opskrifter på hjemmesiden.